KIRO

Agent for Truth

Disinformation Defense Hackathon

去偽存真：全民偵查黑客松

2026 03/26 Thu.
AWS南山辦公室

2026 03/27 Fri.
圓山花博爭豔館
——未來舞台

主辦單位 DIGITIMES 協辦單位 國家發展委員會 National Development Council 雙語政策 Bilingual 2030 國際 AI 技術支持 powered by aws 合作單位 Gogolook BitoPro

Agent for Truth ✦ Agent for Truth ✦ Agent for Truth ✦ Agent for Truth

虛擬貨幣交易安全
AI 防詐守門員

幣託執行長、VASP公會理事長
鄭光泰 Titan

BitoGroup | BitoPro

幣託簡介

幣託成立於 2014 年，由鄭光泰與劉德正共同創辦，是台灣領先的虛擬貨幣交易所之一。

創辦初衷源於對比特幣演算法與礦工透過數學驗證機制的好奇與探索，進而看見去中心化架構的潛力，遂推動幣託的誕生。

隨著時間推進，幣託逐步將加密貨幣導入大眾生活，並以「符合法規、永續經營」為使命，致力於打造可信任的加密金融企業。

鄭光泰 / 命題導師、評審

現職:

- 中華民國虛擬通貨商業同業公會理事長
- 幣託集團創辦人暨執行長

經歷:

- 共同與業者, 政府溝通產業政策
- 多次入選「台灣區塊鏈最有影響力人物」
- 擁有10+年加密貨幣及軟體系統開發經驗

核心業務-撮合交易

- **研發核心引擎**

  100%自主研發交易撮和引擎

- **多元化交易方式**

  搓合交易、一鍵買賣、網格交易、債權、定期定額等，可根據自己的策略和需求進行交易

- **專業API**

  提供 Public API (restful api/websocket) 供專業交易員交易

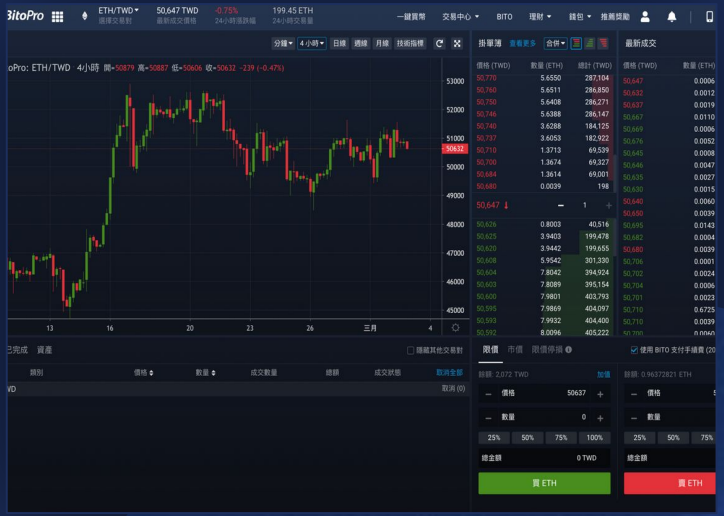

- **內建中心/去中化錢包**

  冷熱錢包融合，提供具有NFC功能的硬體冷錢包，用戶可選擇自行託管資產。

命題說明

命題背景

現狀與規範

根據金管會規範，為杜絕虛擬資產成為詐騙及洗錢工具，虛擬資產業者(VASP)必須落實：

- 身分驗證 (KYC)：確保用戶身分真實性，防止冒名開戶
- 交易監控 (風控)：針對涉詐交易態樣進行監控

核心問題

- 詐騙集團利用人頭戶進行複雜的清洗交易，導致虛擬資產交易平台常面臨「詐騙偵測延遲」與「法律追贓斷點」的困境
- 現有的靜態黑名單與固定規則 (Rule-based) 已難以捕捉動態變化的犯罪模式

本次任務
打造BitoGuard：智慧合規風險雷達

方法論與模型設計

- **多維度特徵挖掘：** 定義「人頭戶」特徵
  （如：法幣進出比率、快進快出之滯留時間等）
- **模型選型：** 針對非平衡數據 (Imbalanced Data) 的處理策略，並說明如何結合監督式學習 (已知模式) 與非監督式學習 (新型態/異常偵測)
- **解釋性機制：** 如何產出可視化的風險因子貢獻度，讓合規人員理解判定原因

AWS 雲端服務架構：

- 數據與流轉層：如何處理即時與批次數據。
- 圖分析與關聯：如何利用圖資料庫識別關聯帳戶。
- 模型訓練與部署：模型的生命週期管理。

核心能力

- 動態風險評分引擎：模型計算出風險分數或機率，並依據團隊自訂的閾值判斷是否為高風險，對外輸出明確的高風險判斷結果，隨交易行為動態更新
- AI 可解釋性報告：可利用 SHAP 或 LIME 等技術，以自然語言或圖表呈現風險成因 （例：該用戶與已知黑名單地址有 2 層內的關聯，且在深夜時段進行異常大額提現）
- 低誤判率：在確保捕捉率的同時，極大化降低對正常用戶的干擾，這對交易所的用戶體驗至關重要
- 模型驗證：訓練結果包含 Precision/Recall、F1-score 以及針對樣本不平衡問題的處理成效
- 視覺化關聯圖譜 [加分項]：視覺化呈現資金流向與共犯結構，可用 GNN 技術

交付內容

簡報內容:

1. 數據概述:說明清洗流程與數據處理策略
2. 模型詳細設計:說明特徵工程邏輯、模型演算法選型與可解釋性設計
3. Live Demo: 展示「BitoGuard」如何捕捉異常
4. 說明判定原因、閾值判斷、模型輸出的機率值、分佈、選了什麼 threshold(例如 0.5 / 0.3 / 最佳 F1 點)、為什麼選這個值(基於 PR curve？還是業務考量？)

模型預測結果:

提供 predict_label 的 status 結果 (csv檔)

	A	B
1	user_id	status
2	23	1
3	5645	0
4	769	0
5	4331	1

0: 正常使用
1: 黑名單

評分標準

40%
模型辨識效能

以混淆矩陣為基礎，綜合評估模型在測試資料集上的 Precision、Recall 與 False Positive Rate 表現，以 F1-score 作為主要比較依據

30%
風險說明能力

評估模型能否清楚解釋帳 戶被判定為高風險的關鍵因素，且解釋結果符合實務邏輯

15%
完整性與實務可用性

完成度高，系統功能完整且使用體驗流暢，具支援風控 查核與決策流程能力

10%
主題切合及創意度

主題切合競賽範疇，具創意與原創性，展現前所未有的構想

5%
加分項

具視覺化圖譜分析、採用 AWS Kiro AI 整合開發環境

數據集說明

數據集

Swagger UI：https://aws-event-docs.bitopro.com/
API：https://aws-event-api.bitopro.com/

- **訓練資料集 (給參賽者訓練模型)**

透過 Swagger API 提供為期 1 個月的去識別化數據集，數據中已標註部分確定的「黑名單用戶」(Black List)

- 需提交的預測名單 (參賽者繳交格式)

TABLE	COUNT
user_info	63,770
twd_transfer	195,601
crypto_transfer	239,958
usdt_twd_trading	217,634
usdt_swap	53,841
train_label	51,017
predict_label	12,753

https://docs.google.com/spreadsheets/d/1GFJNinc4Tnmp14wTQWTh_y-NSHGcmo78LhslzTNes9I/edit?usp=sharing

Q&A

幣託使用說明

KYC流程

Level 0 信箱 驗證
Level 1 手機 驗證

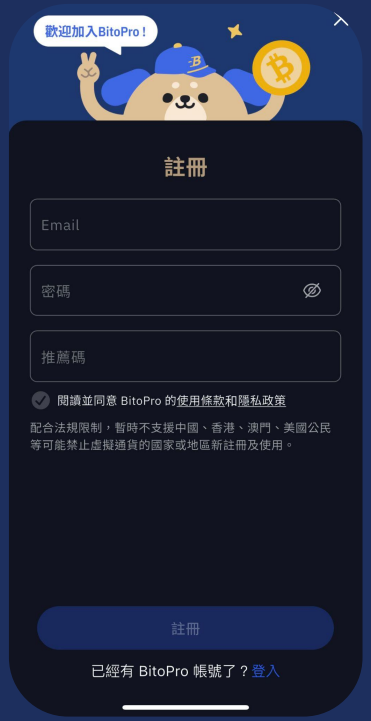

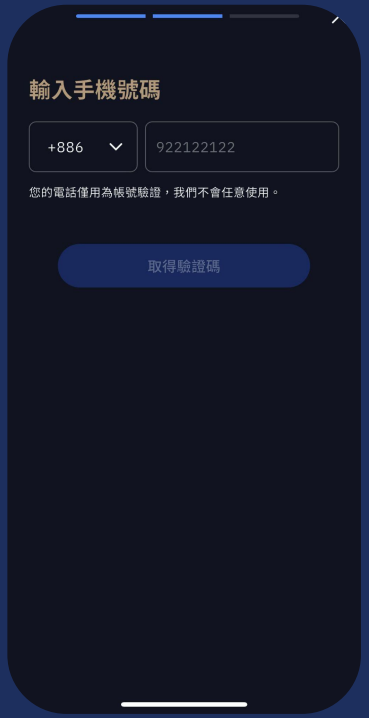

Level 2
身分驗證

綁定
銀行帳號

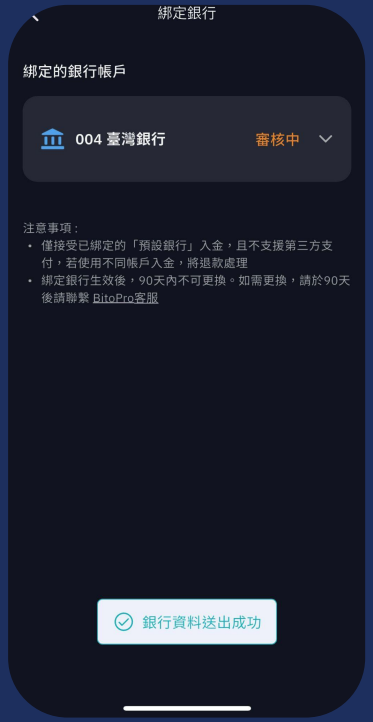

限價單

- 特色
  - (只能)低買高賣
  - 限定價格，不會滑價
  - 提供流動性
  - 通常手續費較低(Maker)
- 缺點
  - 需等待成交
  - 掛單時間有先後，可能觸價未成
-

市價單

- 特色
  - 不論多少價格都要買/賣
  - 掛單量足夠下，可以立即成交
- 缺點
  - 根據掛單量及流動性有可能會產生滑價

一鍵買賣

- 特色
  - 最低 100 元台幣即可下單
  - 大額兌換一口價，適合控制成本
  - 不用擔心掛單量及流動性，不會滑價
- 缺點
  - 不同幣種單筆額度上限不同，超過額度需分多筆

名詞解釋

- 虛擬貨幣的單位：可分割到小數點後多位。以比特幣為例，最小單位叫做「聰」（Satoshi），1 BTC = 100,000,000 Satoshis
- 主網（Mainnet）：依據區塊鏈協定正式運行的實際網路，例如 Ethereum 主網 或 Bitcoin 主網，所有交易都在此被驗證與記錄
- 協定（Protocol）：區塊鏈網路運作的技術規則與標準，例如 ERC-20 或 ERC-721，規範交易與資產在區塊鏈上的運作方式
- 原生鏈（Native Chain）：加密貨幣最初誕生、並作為該網路「燃料」運行的底層區塊鏈。舉例，以太幣（ETH）的原生鏈就是 以太坊（Ethereum）
- 錢包（Wallet）：錢包是管理虛擬資產與區塊鏈帳戶的工具或應用程式，主要功能包括儲存私鑰、發送/接收、查餘額
- 錢包地址（Wallet Address）：就像銀行帳戶，是一串由英文字母和數字組成的長字串
- 內轉：兩個用戶都在同一個交易平台內進行轉帳

詐騙案例

常見案例-假投資詐騙

假投資顧問

宣稱是專業投資顧問，提供精準加密貨幣買賣訊號。

受害者加入私密社群，投資「高報酬商品」。

常見案例-假冒身份

假冒幣託
提供買幣服務

假的幣託買幣官網、假的LINE官方帳號。
協助進行 USDT 買賣操作，聲稱可以提供「線上兌換」、「實體面交」，且報價比官方略低。

*此LINE帳號已被檢舉、停權

常見案例-假冒身份

假冒幣託
提供貸款服務

假的幣託「貸款專員」，透過 LINE 通知貸款申請已通過，並提供一組已預設好的帳號密碼，要求受害人完成註冊驗證程序，並聲稱貸款金額會直接撥款至用戶的銀行戶頭。

BitoPro

常見案例-求職詐騙

假冒幣託
提供打工機會

假冒幣託官方張貼打工宣傳：誠徵 BitoPro 帳號、滿18歲幣託實名驗證、幫忙購買虛擬貨幣，聲稱什麼都不必做就有錢拿。

BitoPro

用戶受騙歷程

KYC
- Level 0, 1, 2
- 綁定銀行

入金
- 加值台幣

買 USDT
- 掛單簿
- 一鍵買賣

提幣
- 將 USDT 提領至其他錢包 (外部/內轉)

賣幣/出金
- 收到些許獎勵回饋
- 台幣出金

通報
- 用戶自主通報
- 聯防單位通報

Q&A